工具越多 ≠ 能力越強

從「工具推疊」 走向 「平台整合」 ，才是真正的數位能力

電子檔下載

多工具分散（工具堆疊）

VS

平台整合（team+ 平台）

多工具分散



工具彼此孤立，資料不通，流程斷裂

人在整合

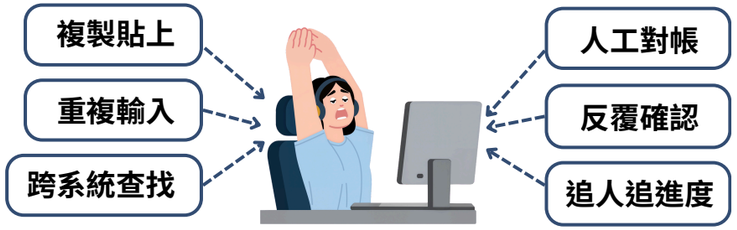

流程靠人跑，效率低落，錯誤難免

AI分散



AI各自獨立，無法共享資料與脈絡，價值有限

平台整合

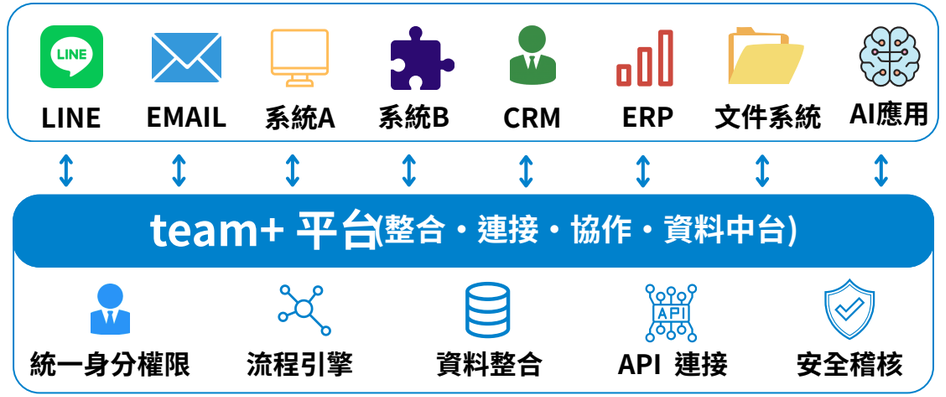

工具整合在平台上，資料互通，流程順暢

系統自動

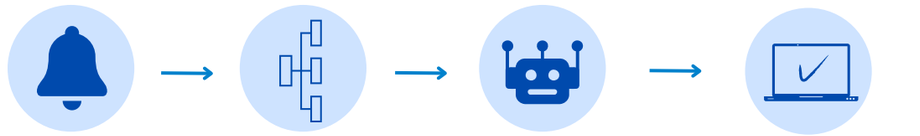

流程自動跑，效率提升，品質可控

AI集中

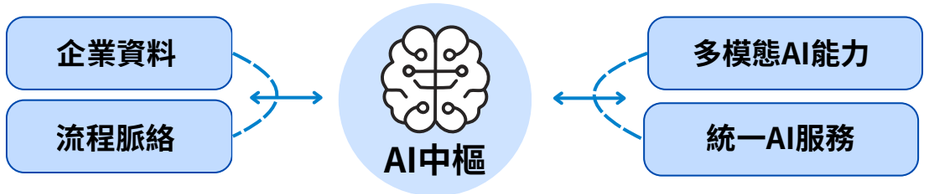

AI集中在平台，擁有完整脈絡，創造最大價值

✕ 複雜度高・成本高・效能低・無法持續擴充

✓ 整合度高・成本可控・效率高・可持續擴充

真正的數位能力，不在於你用了多少工具，而在於你能否讓這些工具一起創造價值